

## WAGGONKENNZEICHNUNG

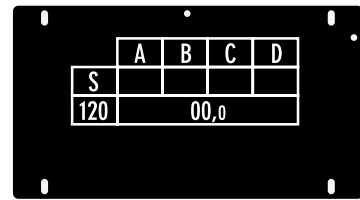

**Pinter**<sup>®</sup>  
**signum**

VEREINIGTE SCHILDERWERKE • SEIT 1907  
OVERATH - POTSDAM - UNNAU

**S S M**<sup>®</sup>  
SIGNUM SAFETY MARKING

Pinter Signum Kundenservice:  
02206 - 90881-0

# ÜBER UNS

Egal für welchen Einsatz – unsere über hundert Jahre lange Erfahrung macht uns zu dem Spezialisten für die Kennzeichnung Ihrer Straßenfahrzeuge.

Qualität, Zuverlässigkeit, guter Service und faire Preise zeichnen uns ebenso aus, wie die Entwicklung kundenspezifischer Produkte.

Überzeugen Sie sich selbst! Damit Sie einen ersten Eindruck von uns bekommen, haben wir Ihnen die interessantesten Produkte unseres Hauses samt den wichtigsten Informationen zusammengefasst.

Unser umfangreiches Produktportfolio umfasst ausserdem mehr als 3000 Standardartikel die sofort ab Lager geliefert werden.

Ihre Pinter Signum GmbH

**MADE**   
**IN**   
**GERMANY** 

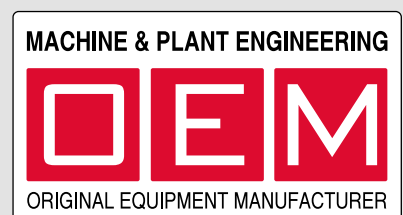
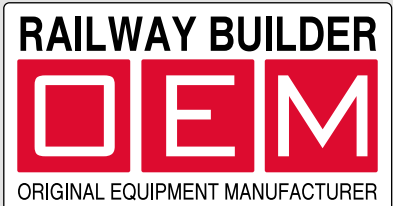

## INHALT

ÜBER UNS .....	2
INHALT .....	3
KLAPPTAFELN / ANSCHRIFTENTAFELN .....	4
ZETTELHALTER .....	5
STECKRAHMEN (TYP HAMBURG IV) .....	6
WARNTAFELN .....	7
WECHSELRAHMEN FÜR GEFAHRZETTEL .....	8
GEFAHRZETTEL .....	9
KOLBENHUBSCHILDER .....	10
TANKSCHILDER .....	11
ALUPLAST®-SCHILDER .....	12
AUFKLEBER UND ETIKETTEN .....	13
WEITERE PRODUKTE .....	14
BROSCHÜRENÜBERSICHT .....	15



**Pinter Signum GmbH**  
Olper Straße 60  
51491 Overath

Tel.: 02206 - 90881-0  
Fax: 02206 - 90881-105

[info@pinter-signum.de](mailto:info@pinter-signum.de)  
[www.pinter-signum.de](http://www.pinter-signum.de)

# KLAPPTAFELN / ANSCHRIFTENTAFELN FÜR KESSELWAGEN

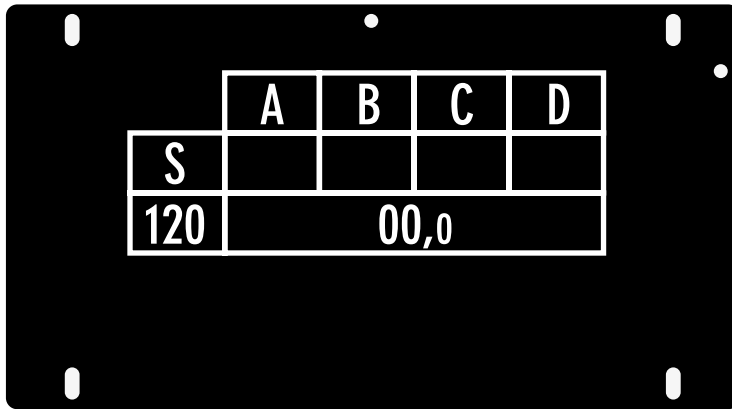

Neu entwickelt und europaweit durch Gebrauchsmuster geschützt – die SSM Klapptafel aus schwarz eloxiertem Aluminium. Leichter, beständiger und langlebiger.



deutsche GM-Nr.: 202015003773

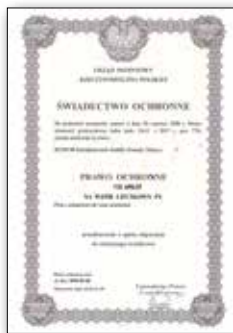

polnische Pat.-Nr.: 69635

Verfügbar in den Ausführungen:

- Aluminium, schwarz eloxiert
- Stahlblech, schwarz pulverbeschichtet
- bedruckt mit Raster
- unbedruckt

verfügbare Größen:

- 770 x 450 x 3 mm
- 770 x 364 x 2 mm
- 750 x 347 x 3 mm
- 750 x 364 x 2 mm
- 660 x 290 x 2 mm
- 650 x 360 x 3 mm
- 650 x 360 x 1,5 mm
- 500 x 290 x 2 mm
- 358 x 492 x 2 mm

zzgl. individueller Fertigung  
gemäß technischer Kundenzeichnung



# ZETTELHALTER

ZUGELASSEN NACH GGVSEB



Artikel Nr.: G2320

Ausführung: Stahl, feuerverzinkt

Größe: 342 x 275 mm

Zettelhalter (gem. DB Zeichnungs-Nr.: FWG 600.\_.12.006.\_01)  
für den sicheren Verbleib und den schnellen Austausch der  
Frachtdokumente.



# STECKKRAHMEN (TYP HAMBURG IV)

FÜR KESSELWAGEN, GEM. GGVSEB / RID



Steckrahmen (gem. DB Zeichnungs-Nr.: 1FWG000.10.014.001)  
zur sach- und fachgerechten Kennzeichnung gem. RID/ADR,  
siehe Seite 7



Artikel Nr.: G2330

Ausführung: Stahlblech, schwarz  
pulverbeschichtet RAL9005

Größe: 405 x 305 mm



# WARNTAFELN

GEM. RID / ADR



Warntafeln für die richtige  
Kennzeichnung nach RID und ADR.



Artikel Nr.: F1500  
Ausführung: PVC Folie  
Größe: 400 x 300 mm

Artikel Nr.: F1500K  
Ausführung: Kunststoff  
Größe: 400 x 300 mm

Artikel Nr.: F1500A  
Ausführung: Aluminium  
Größe: 400 x 300 mm

Artikel Nr.: F1500S  
Ausführung: Stahlblech  
Größe: 400 x 300 mm



# WECHSELRAHMEN FÜR GEFÄHRZETTEL

ZUGELASSEN NACH GGVSEB / ADR



Wechselrahmen (gem. BW Zg.-Nr.: 017982)  
zur problemlosen Anbringung und dem einfachen  
Austausch der benötigten Gefährzettel.

Artikel Nr.: G2311/0.8  
Ausführung: Edelstahl mit vier  
versenkten Befestigungslochern  
(Abstand 140 x 140 mm)  
komplett mit Abkantungen,  
allseitig und vollflächig schwarz  
pulverbeschichtet RAL9005  
Größe: 295 x 295 x 0,8 mm

Artikel Nr.: G2311/1.0  
Ausführung: siehe oben  
Größe: 295 x 295 x 1 mm

Artikel Nr.: G2302/0.8  
Ausführung: siehe oben  
Größe: 250 x 250 x 0,8 mm





# GEFAHRZETTEL

GEM. RID / ADR



Gefahrzettel der Klassen 1 bis 9, passend für Wechselrahmen G2311 und G2302.



Ausführungen:

- PVC-Folie
- Kunststoff
- Aluminium
- Aluminium, beidseitig
- Magnetfolie

-7





Ausführung:  
Edelstahl, walzblank, Texte  
erhaben geprägt, Ecken  
abgerundet R 6 mm,  
vier Löcher D 6 mm

Größe: 200 x 110 mm

zzgl. individueller Fertigung  
gemäß technischer  
Kundenzeichnung

Kolbenhubschilder sowie andere  
Prägeschilder aus Edelstahl.

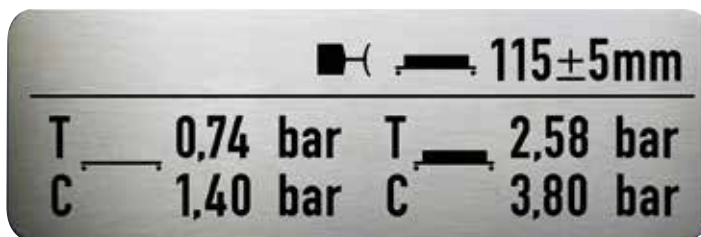

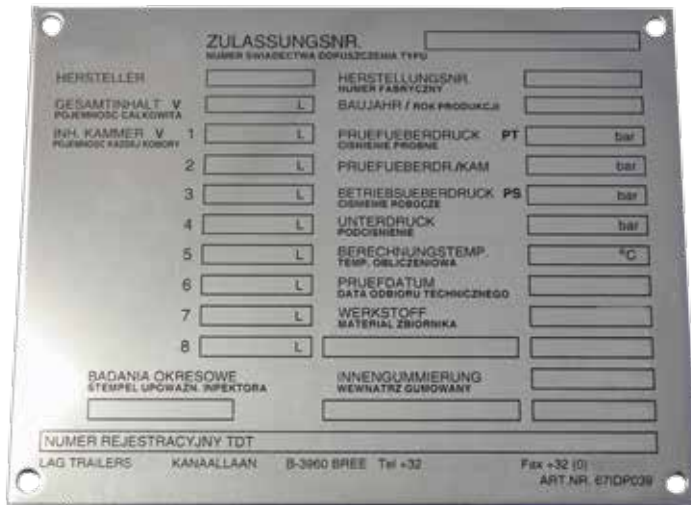

Ausführung Edelstahl V2A

Hochwertige und beständige Tankschilder,  
ihren Ansprüchen entsprechend individuell gefertigt.

**NIRO**xal®

**NORO**xal®

Ausführungen:

Edelstahl V2A, 1.4301D, Text +  
Linien 3 mm vertieft geätzt +  
schwarz einbrennlackiert, vier  
Löcher, Ecken rund, vorderseitig  
Schutzfolie

Niroxal®, Edelstahl V2A, kratzfest,  
bis +200°C temperaturbeständig

Noroxal®, Edelstahl V2A, reißt und  
blättert selbst bei mechanischen  
Verformungen wie biegen oder  
abkanten nicht ab, Beständigkeit  
gegen nahezu alle Laugen und  
Säuren sowie gegen Hochdruck-  
dampfreinigung

Fertigung gemäß technischer  
Kundenzeichnung



Von der Strasse auf die Schiene: Nutzfahrzeughersteller vertrauen unseren Schildern aus Aluplast bereits seit Jahrzehnten!



- beständig gegen extreme Witterungseinflüsse
- Temperaturbeständig (-30°C - +110°C)
- je nach Ausführung 3-5 Runden korrosionsbeständig (nach Kesernich)

Ausführungen:

- Polystyrol
- ABS
- Polycarbonat

dauerhaft metallisiert im Heißprägeverfahren durch den Einsatz von Chrom, Aluminium oder Farben

Fertigung gemäß technischer Kundenzeichnung





80402V



80308V



80258V



021690

Direkt ab Lager verfügbar: Unsere SSS Warn-, Gebots- und Verbotsschilder nach DIN ISO 70 10. Firmenschriftzüge und Tankschilder fertigen wir für Sie individuell.



Artikel Nr.:  
 80402V „Achtung Gehörschutz benutzen“  
 80308V „Achtung Feuer, offenes Licht und Rauchen verboten“  
 80258V „Warnung vor gefährlicher elektrischer Spannung“

021690 Warnzeichen / Verbotsschild für Kesselwagen

Fertigung von Schriftzügen und Tankschildern gemäß technischer Kundenzeichnung



## WEITERE PRODUKTE



Safety First –  
 unser SSE Arbeitsschutz Equipment:

Artikel Nr.:

ST 136 Warnweste

ST 109 Augen-Sofortspülung

ST 102 PVC Leitkegel,  
 reflektierend

ST 112 Nitril-Handschuhe

FD 12 ABC-Hochleistungs-  
 pulverlöscher

ST 119 Schutzbrille

ST 115 GGVS/ADR  
 Schutzausrüstung

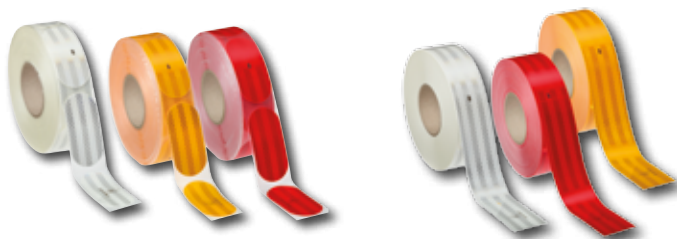

Sicherheit im Straßenverkehr -  
 unsere Produkte aus der Reihe  
 SSM Signum Safety Marking:

Artikel Nr.:

KT155 Konturmarkierung  
 für Tankfahrzeuge

K1555 Konturmarkierung  
 für Festaufbauten

F1510 KFZ-Warnmarkierung  
 aus Reflexfolie RA2,B,  
 selbstklebend

72169Z Kantenschutz,  
 gelb/schwarz



ALLE  
PRODUKTBROSCHÜREN  
AUF EINEN BLICK.



Das Unternehmen



SIS® Industrieschilder



SSM® Fahrzeugkennzeichnung



SSM® Waggonkennzeichnung



SAL® Haftetiketten



SSS® Sicherheitszeichen



SSE® Fahrzeug-Sicherheitsprodukte



Broschüren zum Download

**SGS<sup>®</sup>** Leit- und Orientierungssysteme



Atlanta



AKP



Cruso



Convexus



GlasLine

... fordern Sie jetzt Ihre gewünschte Broschüre an: [info@pinter-signum.de](mailto:info@pinter-signum.de)



© 10.2024 Pinter Signum

Pinter Signum GmbH | Olper Straße 60 | 51491 Overath | Germany  
Tel: +49 (0)2206-90881-0 | Fax: +49 (0)2206-90881-105 | [www.pinter-signum.de](http://www.pinter-signum.de) | [info@pinter-signum.de](mailto:info@pinter-signum.de)

Wir unterstützen die Kampagne:  
**In|du|strie**  
GEMEINSAM. ZUKUNFT. LEBEN.

Mitglied im:  
**FWGI**  
Fachverband Warntafeln · Gefahrgut · Industrieschilder

MITGLIED BEI:  
**DIE FAMILIEN  
UNTERNEHMER** ASU  
Wir sind die Wirtschaft!

1907 - 2024  
**117**  
Jahre  
VEREINIGTE SCHILDERWERKE

THE GLOBAL COMPACT  
  
WE SUPPORT